

**ambito di riqualificazione e valorizzazione area borgo FONTANAMARE**

riqualificazione del borgo di Fontamare in chiave turistica  
servizi generali struttura comunale per la collettività  
polo di valorizzazione turistica in appoggio all'asse strutturale e di viabilità storica per nebida - buggerru

**ambito di riqualificazione e valorizzazione area borgo rurale SA MASA**

riqualificazione del borgo rurale, inquadramento normativo in appoggio al sistema strutturale e di viabilità storica per plagemesu  
creazione del giardino mediterraneo comunale  
riqualificazione delle ex cave di sabbia  
polo di valorizzazione turistica

**ambito di riqualificazione e valorizzazione area mineraria di SERUCI**

riqualificazione dell'area mineraria di Seruci attualmente in fase di dismissione,  
riqualificazione dell'ex discarica mineraria acqua sa canna  
polo di valorizzazione turistica in appoggio al sistema strutturale e di viabilità storica che conduce a Portoscuso:

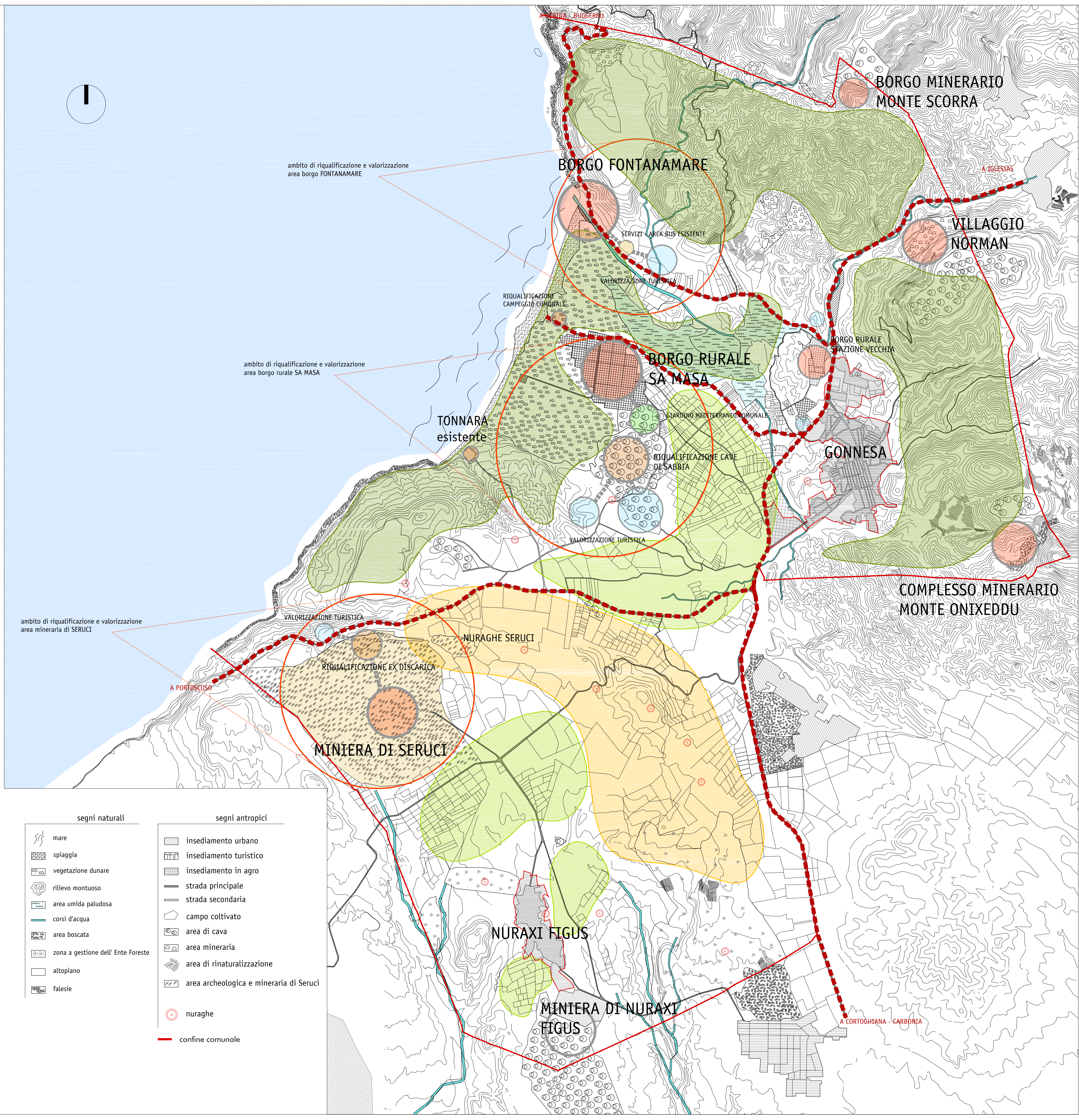

<ul style="list-style-type: none"> <li><span style="display: inline-block; width: 15px; height: 10px; background-color: #90EE90; border: 1px solid black; margin-right: 5px;"></span> AREE DI GRANDE IMPORTANZA NATURALISTICA</li> <li><span style="display: inline-block; width: 15px; height: 10px; background-color: #90EE90; border: 1px solid black; margin-right: 5px;"></span> AREE DI GRANDE IMPORTANZA PER ATTIVITÀ AGRICOLA</li> <li><span style="display: inline-block; width: 15px; height: 10px; background-color: #FFD700; border: 1px solid black; margin-right: 5px;"></span> AREE DI GRANDE IMPORTANZA ARCHEOLOGICA</li> <li><span style="display: inline-block; width: 15px; height: 10px; background-color: #ADD8E6; border: 1px solid black; margin-right: 5px;"></span> MARE MEDITERRANEO</li> <li><span style="display: inline-block; width: 15px; height: 10px; border-top: 2px dashed red; margin-right: 5px;"></span> ASSI STRUTTURALI / VIABILITÀ STORICA</li> <li><span style="display: inline-block; width: 15px; height: 10px; border: 1px solid red; margin-right: 5px;"></span> AMBITI DI RIQUALIFICAZIONE VALORIZZAZIONE</li> <li><span style="display: inline-block; width: 15px; height: 10px; border: 1px solid orange; margin-right: 5px;"></span> ATTRATTORI PRINCIPALI</li> <li><span style="display: inline-block; width: 15px; height: 10px; border: 1px solid yellow; margin-right: 5px;"></span> SERVIZI</li> <li><span style="display: inline-block; width: 15px; height: 10px; border: 1px solid green; margin-right: 5px;"></span> PROGETTI NATURALISTICI</li> <li><span style="display: inline-block; width: 15px; height: 10px; border: 1px solid orange; margin-right: 5px;"></span> RIQUALIFICAZIONE CAVE /DISCARICHE MINERARIE</li> <li><span style="display: inline-block; width: 15px; height: 10px; border: 1px solid blue; margin-right: 5px;"></span> PROGETTI DI VALORIZZAZIONE TURISTICA</li> <li><span style="display: inline-block; width: 15px; height: 10px; border: 1px dashed gray; margin-right: 5px;"></span> CONNETTORI</li> </ul>	<p><b>segni naturali</b></p> <ul style="list-style-type: none"> <li> mare</li> <li> spiaggia</li> <li> vegetazione dunare</li> <li> rilievo montuoso</li> <li> area umida paludosa</li> <li> corsi d'acqua</li> <li> area boscata</li> <li> zona a gestione dell' Ente Foreste</li> <li> altopiano</li> <li> falesie</li> </ul>	<p><b>segni antropici</b></p> <ul style="list-style-type: none"> <li> insediamento urbano</li> <li> insediamento turistico</li> <li> insediamento in agro</li> <li> strada principale</li> <li> strada secondaria</li> <li> campo coltivato</li> <li> area di cava</li> <li> area mineraria</li> <li> area di rinaturalizzazione</li> <li> area archeologica e mineraria di Seruci</li> <li> nuraghe</li> <li><span style="display: inline-block; width: 15px; height: 10px; border-top: 2px solid red; margin-right: 5px;"></span> confine comunale</li> </ul>
--	---	---

**COMUNE DI GONNESA**

**PIANO URBANISTICO COMUNALE  
IN ADEGUAMENTO AL PIANO PAESAGGISTICO REGIONALE**

Ufficio Tecnico Comunale - Area Urbanistica, Territorio e Ambiente

Progettista:  
Arch. Francesco Deplano  
Arch. Massimo Faiferri - Studio Professionisti Associati Srl

Consulenze Specialistiche:

Archeol. Gianfrancesco Canino	- Assetto storico - culturale
Geol. Aurelio Fadda	- Assetto ambientale
Agron. Gaetano Cipolla	- Assetto ambientale
Ing. Giovanni Perfetto	- Piano Utilizzo Litorali
Ing. Paolo Montisci	- Sistemi Informativi Territoriali
Geol. Pietrino Piras	- Adeguamento al PAI
Ing. Nicola Todde	- Compatibilità Idraulica

Sindaco:  
Hansal Cristian Cabiddu

tit. n°: <b>AB5</b>	scala: 1:20000	data: marzo 2016
------------------------	-------------------	---------------------

titolo:  
**GONNESA  
TEMI E INDIRIZZI DI PROGETTO**

protocollo	nome file	formato
------------	-----------	---------