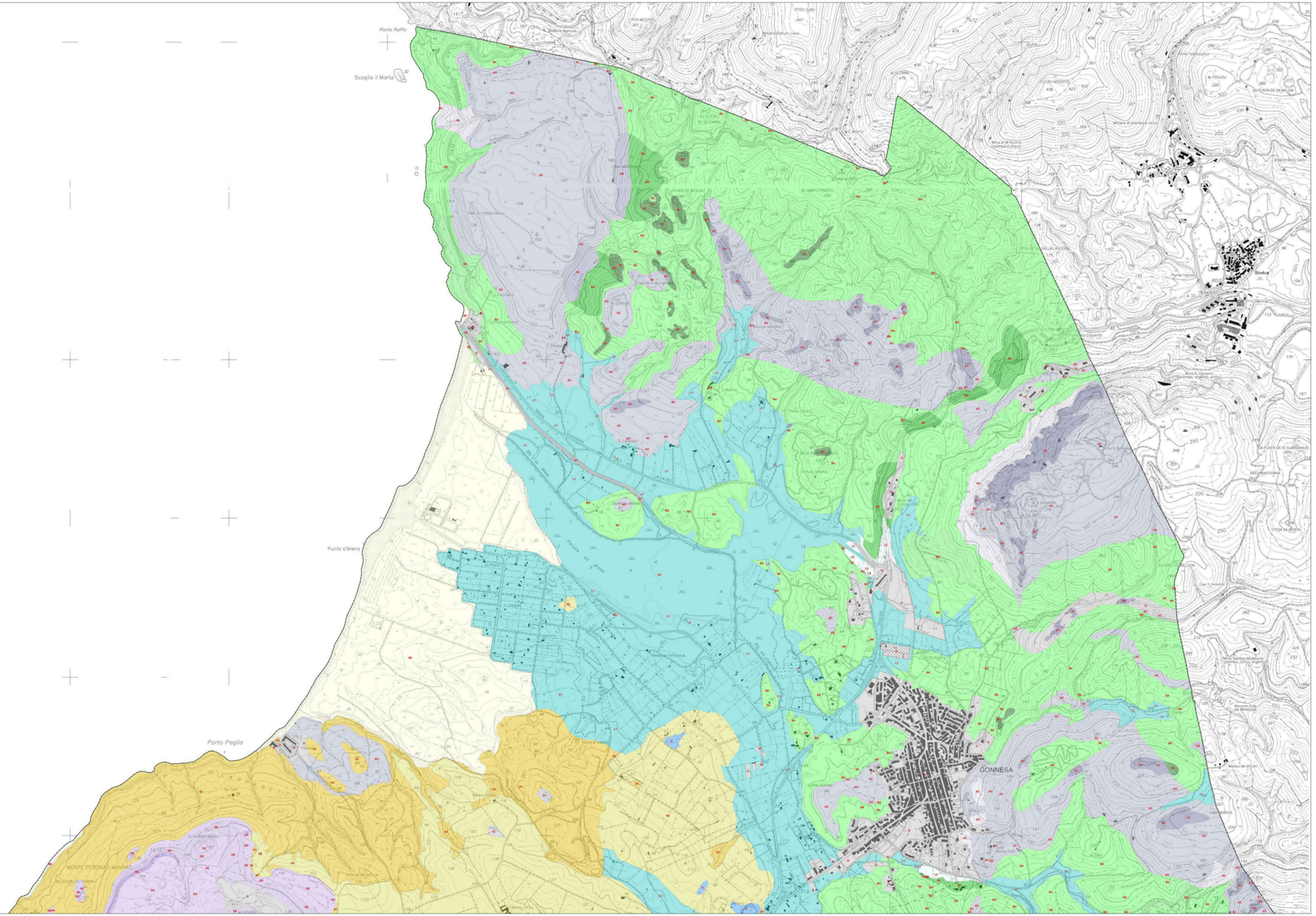
Porto Raffo
Scoglio Il Morto
Punta s'Arena
Porto Paglia
GONNESA
MONTE PERDAMANNU
Punta Tramontana
Punta Sa Mesa
Punta Sa Punta
Punta Sa Punta
Punta Sa Punta