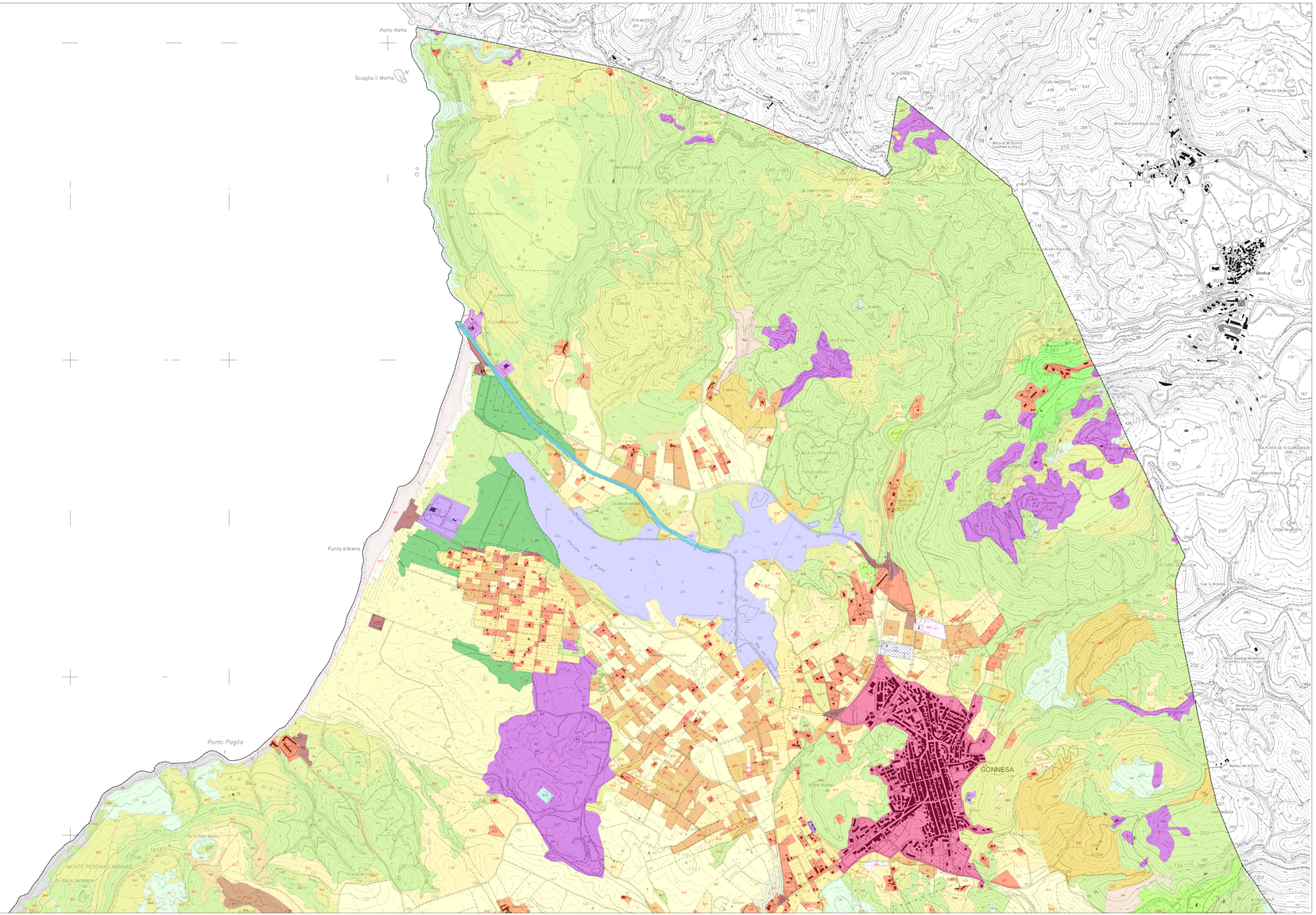


# LEGENDA

## CLASSI USO DEL SUOLO

**1 - TERRITORI MODELLATI ARTIFICIALMENTE**

11. Zone urbanizzate
111. Tessuto urbano continuo
112. Tessuto residenziale compatto e denso
113. Tessuto residenziale rado
114. Tessuto urbano discontinuo
115. Tessuto residenziale rado e nucleiforme
116. Insediamenti sparsi
12. Zone industriali, commerciali e reti di comunicazione
121. Insediamenti industriali, commerciali e dei grandi impianti di servizi pubblici e privati
122. Insediamenti industriali, artigianali, commerciali e spazi annessi
123. Insediamenti di grandi impianti di servizi
124. Reti ed aree infrastrutturali stradali e ferroviarie
125. Reti stradali e spazi accessori
13. Aree estrattive
131. Aree estrattive, discariche e cantieri
132. Aree estrattive
133. Miniere
134. Discariche e depositi di rottami
135. Discariche
136. Depositi di rottami a cielo aperto, cimiteri di autoveicoli
137. Cantieri
14. Aree verdi artificiali non agricole
141. Aree verdi urbane
142. Aree ricreative, sportive e archeologiche, urbane e non urbane
143. Aree ricreative e sportive
144. Cimiteri

**2 - TERRENI AGRICOLI**

21. Seminativi
211. Seminativi in aree non irrigue
212. Prati artificiali
213. Seminativi in aree irrigue
214. Seminativi semplici e colture orticole a pieno campo
215. Colture in serra
22. Colture permanenti
221. Vigneti
222. Frutteti e frutti minori
223. Oliveti
23. Prati stabili
231. Prati stabili
24. Zone agricole eterogenee
241. Colture temporanee associate a colture permanenti
242. Colture temporanee associate all'olivo
243. Colture temporanee associate al vigneto
244. Colture temporanee associate ad altre colture permanenti
245. Sistemi colturali e particellari complessi
246. Aree prevalentemente occupate da colture agrarie con presenza di spazi naturali importanti.
247. Aree agroforestali
248. Aree agroforestali derivate da utilizzazione dell'agricoltura

**3 - TERRENI BOSCATI E AMBIENTI SEMINATURALI**

31. Zone boscate
311. Boschi di latifoglie
312. Boschi di latifoglie
313. Arboricoltura con essenze forestali di latifoglie
314. Pioppeti talloni eucaliteti ecc. anche in formazioni miste
315. Sughereta
316. Boschi di conifere
317. Boschi di conifere
318. Arboricoltura con essenze forestali di conifere
319. Boschi misti di conifere e latifoglie.
32. Associazioni vegetali arbustive ed erbacee
321. Aree a pascolo naturale
322. Cespuglieti ed arbusteti
323. Formazioni di ripa non arboree
324. Aree a vegetazione sclerofilla
325. Macchia mediterranea
326. Gariga
327. Aree a vegetazione arborea ed arbustiva in evoluzione
328. Aree a rinaturalizzazione naturale
329. Aree a rinaturalizzazione artificiale
33. Zone aperte con vegetazione rada o assente
331. Spiagge dune e sabbie
332. Rocce nude
333. Aree dotate con copertura vegetale con erbaceo superiore a 25 m.
334. Distese di ardeo
335. Lati di terreni di erbaceo superiore a 25 m
336. Pareti rocciose a falesie
337. Aree con vegetazione rada < 25 e > 40%

**4 - TERRITORI UMIDI**

41. Zone umide interne
411. Paludi interne
42. Zone umide marittime
421. Paludi salmastre
422. Saline
423. Zone intertidali

**5 - CORPI IDRICI**

51. Acque continentali
511. Corsi d'acqua e canali stretti
512. Fiumi, torrenti e fiumi
513. Canali e alvei
514. Bacini d'acqua
515. Bacini naturali
516. Bacini artificiali
52. Acque marittime
521. Acque mare
522. Estuari e delta
523. Mari
524. Aree marine a produzione Biocenotiche
525. Acquacolture in mare/lagun

## QUADRO D'UNIONE

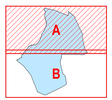


COMUNE DI GONNESA

PIANO URBANISTICO COMUNALE
IN ADEGUAMENTO AL PIANO PAESAGGISTICO REGIONALE

Ufficio Tecnico Comunale - Area Urbanistica, Territorio e Ambiente

Progettista:
Arch. Francesco Deplano
Arch. Massimo Faiferri - Studio Professionisti Associati Srl

Consulenze Specialistiche:

| | | |
|---|---|---|
| Archeol. | Gianfrancesco Canino | - Assetto storico - culturale |
| Geol. | Aurelio Fadda | - Assetto ambientale |
| Agron. | Gaetano Cipolla | - Assetto ambientale |
| Ing. | Giovanni Perfetto | - Piano Utilizzo Litorali |
| Ing. | Paolo Montisci | - Sistemi Informativi Territoriali |
| Geol. | Pietrino Piras | - Adeguamento al PAI |
| Ing. | Nicola Todde | - Compatibilità Idraulica |

Sindaco:
On. Pietro Cocco

| tav. n°: | scala: | data: |
|---|---|---|
| Aa 6A | 1:10.000 | Marzo 2016 |

Titolo
RIORDINO DELLE CONOSCENZE
ASSETTO AMBIENTALE
CARTA DELL'USO DEL SUOLO

protocollo | nome file | formato